

Mercredi 18 mai

Pour tous :
Visite de l'exposition de Camille
Dugue
+
Peinture sur toile



Mercredi 01 juin :

Les p'tits jardiniers

Pour tous :
Atelier jardinage



ATTENTION

Rappel:

Toute absence non excusée
par écrit 7 jours à l'avance ou
non justifiée par un certificat
est due dans sa totalité.

Les activités sont susceptibles
d'être modifiées en fonction
de la météo

Mercredi 25 Mai

La fête des gens qu'on aime

- de 6 ans :

Atelier créatif :

Création de bouquet en origami



+ de 6 ans :

Atelier cuisine :
Pâte spéculoos

Mercredi 08 juin

Pour tous :

PYJAMA PARTY !!



Divers ateliers sur la journée pour
petits & grands

*Pensez à ramener votre plus
beau pyjama !!!*

Mercredi 15 Juin

Jeux sportifs

- de 6 ans :

La gym des tous p'tits



+ de 6 ans :

La citadelle

Mercredi 29 Juin

Pour tous :

Sortie à la récré des trois curés

Départ à 10h et retour à 17h



ATTENTION

Rappel:

Toute absence non excusée par écrit 7 jours à l'avance ou non justifiée par un certificat est due dans sa totalité.

Les activités sont susceptibles d'être modifiées en fonction de la météo

Mercredi 22 Juin

Pour tous :

La fête de l'été



Divers ateliers sur la journée pour petits & grands

Mercredi 06 Juillet

- de 6 ans :

Nébuleuse

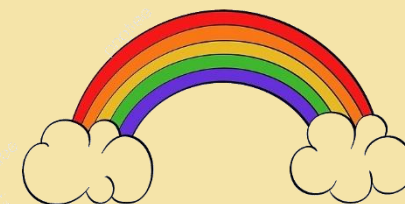
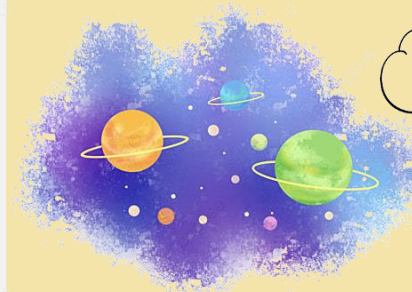

- de 6 ans :

Arc en ciel fleuries



Contrat local d'accompagnement à la scolarité



Dans le cadre du CLAS, nous mettons en place tous les mardis après l'école de **17h à 18h** des activités ludiques pour les enfants sur les deux centres (Lilia et Plouguerneau).

Ces ateliers sont **gratuits** et sur **inscription**.

Si votre enfant est intéressé par les activités proposées, n'hésitez pas à prévenir l'équipe



Programme des Mardis de Mai à Juillet 2022

Dates ↓	Lilia	Plouguerneau
Mardi 17 mai	Fil tendu	Plaque décorative
Mardi 24 mai Mardi 31 mai	Création de bougie	
Mardi 07 juin	Attrape rêve en macramé	Pâte à crêpe
Mardi 14 juin		Création de bougie
Mardi 21 juin		
Mardi 28 Juin	Atelier cuisine : Verrines sucrées	
Mardi 05 juillet		